MARUWA SDGs Report 2021

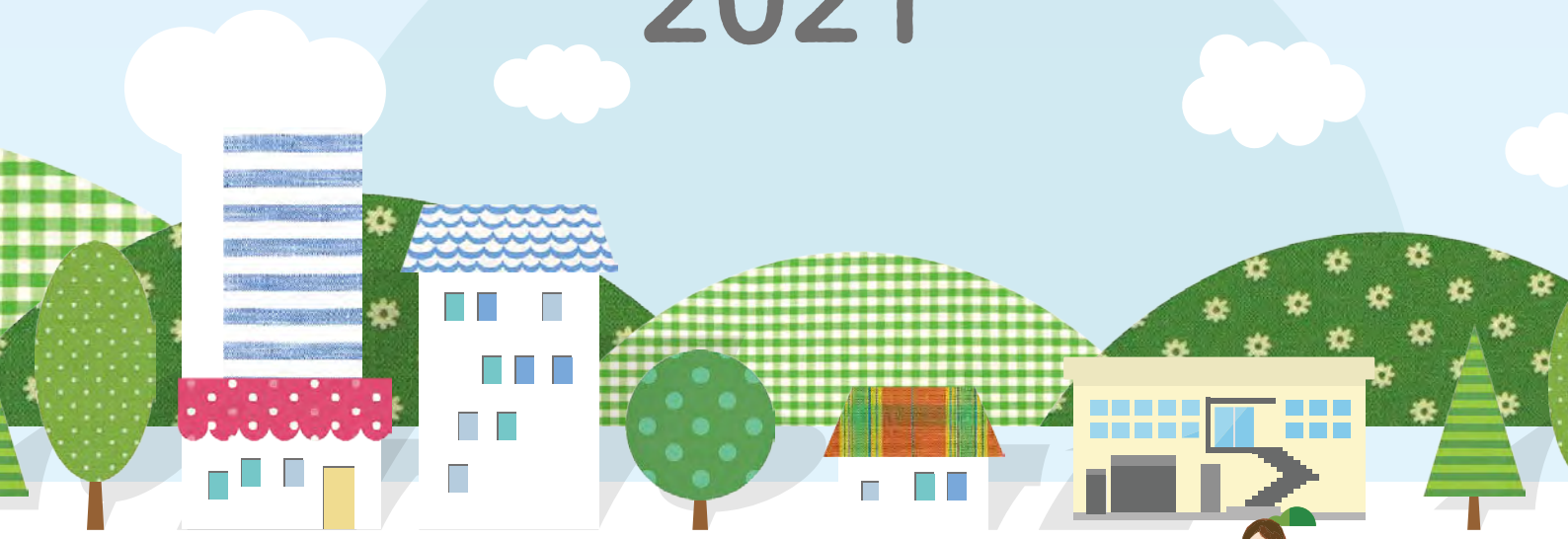

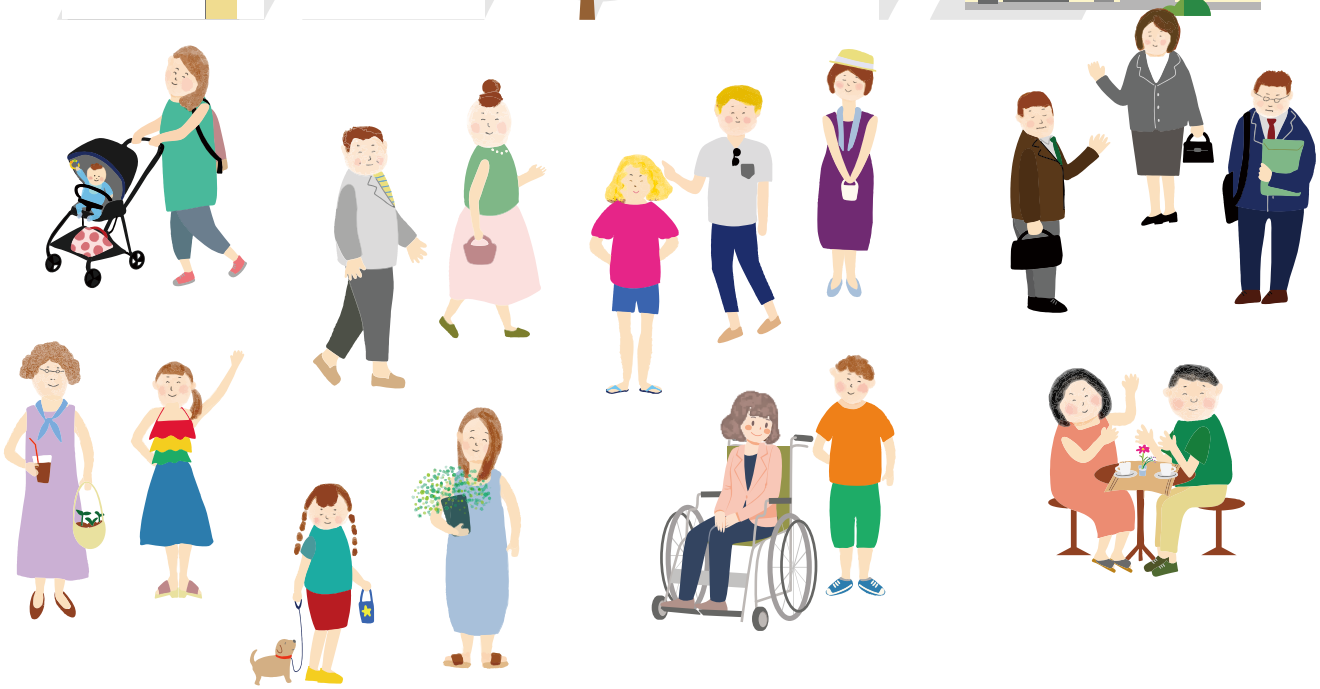

持続可能な会社を目指して

以前より環境活動に努めてきたマルワ。ISO、CSRと「企業の社会的責任」を常に模索してきました。「誰一人取り残さない」未来のために、これからも様々な活動を行っていきます。

SDGs(持続可能な開発目標)に関わるようになり5年目となりました。お陰様で企業活動の中にSDGsが浸透し、言葉だけでなくマルワらしさとして外部からも評価いただけるようになりました。

今回のSDGsレポートは報告書に相応しいエビデンスを踏襲しつつ、例年と違い「親しみやすさ」「伝わりやすさ」を表現することで、社員が創るマルワのSDGsの世界観を描いています。

収束の見通せない新型コロナウイルス感染症と共に歩んだ一年。社員が考え行動した「2030年に必要とされる会社」の活動をぜひご覧ください。そしてこのレポートが皆さまの会社のSDGsの関わりの一助になりますことを願っています。

代表取締役社長　鳥原　久資

主な事業

チラシや会報誌等の一般印刷物のほかにセミナー等イベントの企画、Webサービス等、メディアに関わる発信を通して社会に貢献します。

印刷
商業印刷・会報・書籍
販促物

企画
セミナー・イベント運営
出版・デザイン・取材
人材派遣

オンライン メディア
配信・動画
ホームページ

マルワの ESG と SDGs

マルワの社会における役割と取り組み

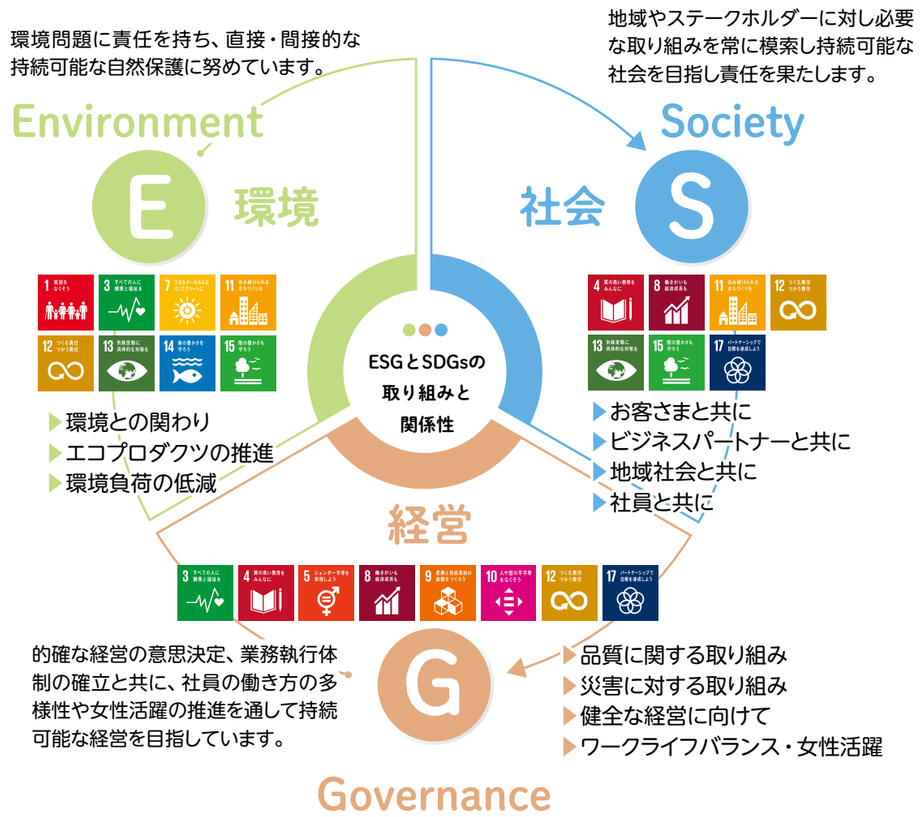

マルワの事業活動とバリューチェーン

受注・創注

受注 企画
- ▶認証マークによる啓発
- ▶適正価格の見直し
- ▶素早い情報提供
- ▶環境側面からの企画・立案

調達
- ▶環境に配慮した資材の調達、使用
  - ・バナナペーパー
  - ・FSC森林認証紙
  - ・グリーン購入法
  - ・植物性インキ

製　造

制作
- ▶伝わる制作物
  - ・MUD(メディア・ユニバーサルデザイン)
- ▶情報セキュリティのルール化

印刷・加工
- ▶CO_2ゼロ印刷(カーボンオフセット)
- ▶環境負荷低減資材の管理・使用推進
  - ・数値計測(電力・騒音・廃棄物)、記録
- ▶一貫生産による品質管理
- ▶個人情報に配慮した協力会社とのやり取り

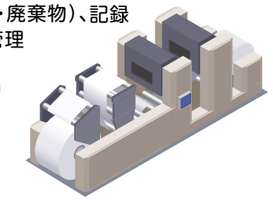

お客さまへ

納品・使用
- ▶リサイクル可能な梱包
- ▶顧客アンケートによる効果測定

Environment

環境への取り組み

ISO14001に基づく環境負荷計測、バナナの茎を原材料としたフェアトレードペーパーをはじめとする環境資材や、カーボンオフセットにより二酸化炭素の排出を実質ゼロにする「ノンカーボンプリント」など様々な取り組みにより、環境に優しい企業を目指しています。

ノンカーボンプリント　ゼロCO_2！

企業活動で発生する温室効果ガスのうち、削減できない排出量分を他の事業の排出削減・吸収に繋がる取り組みへの貢献で埋め合わせる「カーボンオフセット」を実施し、CO_2排出量を実質ゼロにしています。

100%再生可能エネルギーの使用へ

電気事業者との契約により2021年8月からマルワで使用される電力は再生可能エネルギーとなります。発電時に温室効果ガスが発生しない再生可能エネルギーでCO_2排出量の削減に取り組みます。

ペーパーロスレス

印刷で余った紙を使ったメモ帳や廃材を利用したエコプロダクツの開発や、校正紙や社内報告やアンケートの電子化など、極力紙ごみを出さない取り組みをしています。

資材の環境配慮

「発想から発送まで」社内一貫生産の強みとして、すべての工程において環境に配慮した取り組みを行っています。一目で環境に配慮していると分かる認証・マークを印刷物に表示することができます。

FSC www.fsc.org ミックス 責任ある木質資源を使用した紙 FSC® C100107

VEGETABLE OIL INK

GREEN PRINTING JFPI P-B10023 この印刷製品は、環境に配慮した資材と工場で製造されています。

バナナペーパー

バナナの茎を原料にしたフェアトレードペーパーです。環境以外にも産地の雇用問題などSDGs17の目標のすべてに繋がります。マルワでは印刷用紙として活用・普及に取り組んでいます。

Banana & Planet

バナナペーパーカレンダー

エコキャップ回収

集め始めて12年

4,515 個

累計：489,800 個

環境イベント参加

フラワーウォーク

「なごやグリーンウェイブ 2021」参加

環境に関わる数値計測（対象期間：2020年9月1日～ 2021年8月31日まで）

部署	企画・営業課	業務課		制作課
内容	ガソリンの原単位管理	電気量の原単位管理	紙ごみ量の原単位管理	廃インクリボン数
目標	5,500 円 /ℓ以上	0.3 以下	0.1 以下	目標 2,000 枚以上 / 本
結果	**5,977 円 / ℓ**	**0.23**	**0.08**	**2,191 枚/本**

部署	印刷課		
内容	廃ガム液率	廃インキ率	ウエス数
目標	10%以下	17%以下	1,100 枚以下
結果	**11.3 %**	**16.45 %**	**691 枚**

CO_2排出量監視

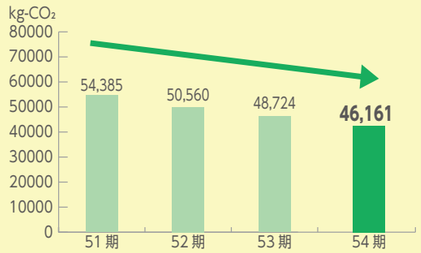

環境活動を始めて 21 年。だいぶ板についてきたのではないでしょうか

環境取り組み紹介・掲載

「中小企業版 SBT・RE100 取組事例」環境省 Web ページ掲載

SBTとはパリ協定が求める水準と整合した、5年～ 15年先を目標年として企業が設定する、温室効果ガス排出削減目標のことです。中小企業の事例として環境省のWebページに掲載されました。

URL:https://www.env.go.jp/earth/ondanka/supply_chain/gvc/case_smpl_chusho_2019.html

なごや SDGs グリーンパートナーズ

『名古屋市優良エコ事業所』が令和３年７月１日から改名したもので、従来のエコ事業所認定制度にSDGsの視点が加わりました。

NAGOYA Co 認定優良エコ事業所　なごやSDGs グリーンパートナーズ

Society

地域・社会への取り組み

地元の学校や就労所とのコラボレーションや会社見学を実施。地域美化にも努める地域・社会に開かれた企業です。また制作物も「すべての人に伝わるデザイン」に配慮し誰も取り残さない社会を目指しています。

アート × エコ × 地域

地元アーティストや作家、学校などとコラボレーションして環境配慮された新たなエコプロダクツの開発をしています。

オリジナル
ブックカバー

バナナペーパー
カレンダー

ハート
カレンダー

他業種との コラボレーション

廃材バッグ

オリジナル
バナナペーパー

捨てるだけだった資材の包装紙を、就労継続支援B型事業所一般社団法人SOWHATさまの力をお借りしてバッグ等として再活用しています。中日新聞にも取り上げていただきました。（関連：P4「ペーパーロスレス」）
また、岐阜県の社会福祉法人清穂会さまが栽培する完全無農薬バナナの茎を素材に、オリジナルの紙を作成し、印刷物に利用しています。

地域貢献

花植え活動
『花の王国あいち』
Web ページに掲載

公園掃除

あいち認知症パートナー企業・大学
「あいち認知症パートナー企業」認定

天白区災害拠点

会社見学

来てね！

18件 38人

「おもてなし規格認証 2020」金認証

SDGsや環境への取り組みの見学を目的として、企業・行政・学校など様々なお客さまにお越しいただき、一般企業や行政主催のセミナーの見学コースに選んでいただくことも。今期はコロナ禍もあり少ない件数ですが、例年は100名以上の方がいらっしゃいます。

職場体験・インターン

1件 1人

地域の中高生、大学生のインターンシップの受け入れをしています。今期は残念ながら中止が相次ぎましたが、ご相談・お問い合せを多くいただきました。愛知県から中学生の受入れが評価され、職場体験応援団認定証をいただいています。

経済産業省の「地域未来牽引企業」に選定

経済産業省より地域経済の中心的な担い手となりうる企業、「地域未来牽引企業」として選定されました。

地域未来牽引企業

ボランティア活動

- 平針駅前ボランティア清掃
- 平針駅前商店街抽選会スタッフ
- オルタナティブ・スクールあいち惟の森での紙漉き体験のお手伝い
- 名古屋ウィメンズマラソン・シティマラソンのボランティアスタッフ
- 名古屋市のトワイライトスクールへの残紙提供

MUD（メディア・ユニバーサルデザイン）

色覚障がい者、高齢者だけでなく大人、子供、外国人にも伝わる工夫「MUD（メディア・ユニバーサルデザイン）」。配色や文字の大きさ、様々な表現方法を工夫しすべての人に伝わりやすいデザインをご提案しています。

受賞作品！

佳作

カードは立てて
かどを立てない

優秀賞

みんなで未来を考えよう。
ころころとんとん 2030 すごろく！

佳作

ユニバーサルデザインすごろく
第12回（2018年度）

経済産業大臣賞

中京大学坂田ゼミとコラボ
MUDカレンダー
「見えにくいカレンダー」
第8回（2014年度）

MUD ディレクター 2名

MUD アドバイザー 21名

第14回（2020年度）全日本印刷工業組合連合会主催のメディア・ユニバーサル・コンペティションに出品し、優秀賞と佳作を受賞しました。

セミナー・講演活動

MUD　BCP　SDGs　事業継承

講演数 13回　**参加イベント 2回**

SDGsやMUD、BCPに関する講演やワークショップを行っています。また、学生を対象に、「働く」ことについての講義もさせていただいています。
（対象期間：2020年9月1日～ 2021年8月1日まで）

教育関係に
強いマルワです！

Customer

ステークホルダーへの取り組み
お客さまへの取り組み

安心してお仕事を任せていただくための品質管理や品質の向上、情報管理、経営の透明化、お取引先・社員と共に成長・発展する「相互発展」を目指した事業活動を通じて、すべてのステークホルダーに対する責任を果たし、価値を提供しています。

お客さまアンケート

継続的な発展を目指した改善のヒントとしております。集計結果よりお客さまのニーズも日々変わっていくことも実感しています。

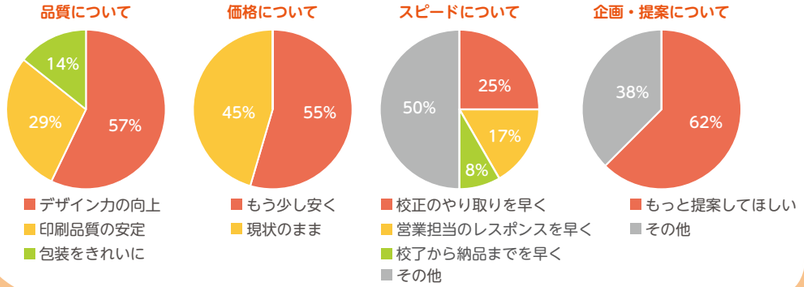

ミス・クレームの是正

54期は前期より大きく削減することができました。来期はさらに30%削減を目指し部門ごとの重点項目の設定、予防措置的な活動を新たに始めていきます。

大幅ダウン！

54期 **25**件　前期 **42**件

安定した経営

安心してお仕事を任せていただけるよう、様々な第三者認証や経営状況の周知、外部監査の機会を設けています。

全日本印刷工業組合連合会のCSR認証★2
外部会計士による定期監査実施
MC会議
（毎月実施。社員で経営状況や各部署等の情報共有を行う）

P-00032

情報セキュリティ

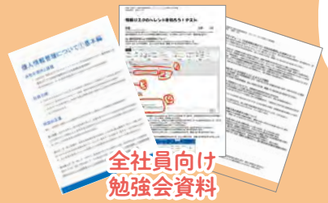

情報管理によるクレームなどのインシデント
0件

インフォぷりん

情報保護啓発

現代社会において個人情報の取り扱いには注意を払う必要があります。毎月一回、お客さまの役に立つ情報管理のヒントを発信し続けています。

協力会社との信頼関係

協力会社とも秘密保持契約を交わし、個人情報の保護に努めています。

BCP（事業継続計画）

新型コロナウイルス対策

昨年より続くコロナ禍に対応しています。昨年の対策を踏襲しつつ、随時事業継続計画書の見直し（感染症対策の内容改定）を行い、最新情報に留意するだけでなく、「感染予防」と万が一従業員から感染者が出た場合の対応を取り決めています。

新型コロナウイルス感染拡大防止策として、こまめな換気や消毒の実施、来訪される方への検温実施、勤務中のマスク着用など様々な取り組みをしています。

備蓄

大型自然災害発生時に備えて、飲料水、パンの缶詰、簡易トイレなどの在庫を定期的に更新しています。また、毎年消火器訓練、避難訓練、緊急連絡訓練を実施しています。

避難所設営シールセット

災害発生時、避難所の「表示」に役立つ製品を取り扱っています。すべての人に見やすいよう配慮した、貼って剥がせるのが特徴です。

データの相互保存

毎月一回関東圏の印刷会社と相互のデータを送りあい、保管しあっています。様々な要因でマルワのサーバーが使用できない状況になっても速やかな原状復帰、業務遂行が可能な体制を確立しています。

Employee

社員への取り組み

一人ひとりがイキイキと働ける職場をつくるため、働き方の多様化や女性の社会進出に取り組んでいます。行政の認証を積極的に取得するほか、社内コミュニケーションの充実を推進し、従業員が「働きやすい」環境を目指しQOLの向上に努めています。

社員誕生日祝い

社員交流

入社式・新入社員
歓迎イベント

ワーク・ライフ・バランス推進

生活環境が変わりゆく中、様々な働き方を模索し
従業員が「働きやすい」環境整備を心がけています。

「あいちっこ家庭教育応援企業」として愛知県Webページ掲載

名古屋市ワーク・ライフ・バランス推進企業認定
（令和元年、認定番号177）

「あいちっこ家庭教育応援企業」
愛知県教育委員会生涯学習課

名古屋市ワーク・ライフ・バランス推進企業

女性の活躍推進

産休や育休、従業員の男女比など女性が
活躍できる環境作りに取り組んでいます。

▶あいち女性輝きカンパニー
▶女性活躍推進法「えるぼし」★３認定
▶「名古屋市女性の活躍推進企業認定・表彰制度」2020年の認証企業

あいち女性の活躍
プロモーションリーダー

女性が活躍しています！

休業規定の整備と全社員への周知

ノー残業デー実施・有給休暇の奨励

ノー残業デーの設定と呼びかけを行っています。有給が取得しやすく、健康に働ける環境整備に努めています。

年間休日	有給消化率 取得日数／有給保持日数	健康診断受診率
110日	41%	100%

社員アンケート

オンラインで！

働きやすい環境整備のために定期的に社員アンケートや面談を行い従業員の現状把握に努めています。

美化コンクール

年に一度社内美化のため、部署ごとに決められた場所を掃除し社員同士で採点します。そしてその場所をきれいに保つことを心掛けています。

社員教育

社員向け勉強会
外部講習・資格取得の機会

マルワの情報発信

ぷりんトーク

創刊20年が見えてきた、マルワとお客さまを繋ぐ年4回発行のコミュニケーションツール。普段お会いする機会が少ない現場社員からの耳寄り情報や、お客さまの紹介等、内容盛りだくさんでお届けしております。

SDGsレポート

一年間のマルワの活動をまとめた冊子。今期は大幅に見せ方をリニューアルしました。やわらかいイメージを大切に、皆さまにより見ていただける伝わりやすい紙面構成を意識しています。

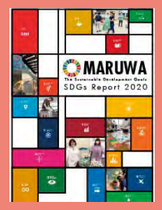

ホームページ

2021年秋、新たにリニューアル予定。SDGsレポートの記載内容の詳細もここでご確認いただけます。マルワの様々な取り組みをご覧ください。お困りごとのご相談、ネタ探し、大歓迎です。
※画像は更新前です。

ブログ

2018年9月から毎営業日更新しています。社員の持ち回りで印刷に関連することを中心に、お客さまへ伝えたい想いを発信しています。印刷について以外にも、時事ネタや仕事で使えるヒント等の発見があるかもしれません。

MARUWA
株式会社マルワ スタッフブログ

SNS

週番を務める社員の持ち回りで日々の小ネタを投稿しています。マルワの日常が垣間見られる内容ですが、時には新プロジェクトのチラ見せも?!一日の終わりにぜひチェックしてください。

MaruwaWorld
@maruwa_talk

配信等新たな取り組み

コロナ禍において、お問い合わせが多くなっている動画配信。セミナーや講演の配信を中心としたWeb系サービスも、多くのお客さまに好評をいただいております。また印刷について紹介する動画も作成・公開しています。

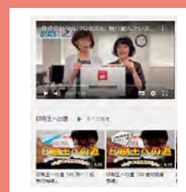

SUSTAINABLE DEVELOPMENT GOALS

SDGsは「Sustainable Development Goals（持続可能な開発目標）」といいます。2015年9月の国連サミットで採択された目標で、2016年～2030年の15年間で達成を掲げています。17のゴールと169のターゲットで構成され、「誰一人取り残さない」ことを誓う、全世界的な取り組みです。

株式会社 マルワ

■本社所在地
〒468-0011　名古屋市天白区平針四丁目211番地
TEL（052）802-4141　FAX（052）802-9355

■東京営業所
東京都豊島区池袋二丁目14-2
TEL（03）5953-1732　FAX（03）5953-8907

URL http://www.maruwanet.co.jp
E-mail info@maruwanet.co.jp

SDGs Report 2021
（対象期間:2020年9月～2021年8月まで）

認定優良エコ事業所

なごやSDGs グリーンパートナーズ

UD FONT by MORISAWA

FSC ミックス FSC® C100107

P-00032

GREEN PRINTING JFPI P-B10023

Carbon Offset by MARUWA